

PRILOGA

PREDLOG SBC ZA PREGLEDNEJŠE PLAČILNE LISTE ZAPOSLENIH



Zbrala in povzela:
Mag. Tatjana
Pajnikihar Napret

V začetku jeseni je SBC – Klub slovenskih podjetnikov sprožil akcijo za pregledne plačne izpiske oziroma plačilne liste zaposlenih z dvema ključnima ciljema: (1) da zaposleni s 5 ključnimi podatki na vrhu plačnih izpiskov hitro vidijo, koliko so pravzaprav zaslužili v celoti, koliko od tega so plačali davkov in prispevkov, koliko pa so prejeli neto plače, in (2) da ločeno vidijo, koliko so prispevali vsak mesec za bodočo pokojnino in koliko za zdravstvo.

Tudi Združenje delodajalcev Slovenije je skozi leta izobraževanj in usposabljanj, namenjenim delodajalcem, poudarjalo pomen vidnosti posameznih kategorij (sestavin) stroška dela na plačilni listi, s ciljem večje razumljivosti med zaposlenimi, zato pobudo SBC podpiramo in jo v tej obliki delimo tudi s člani ZDS.

V podjetjih se namreč pogosto srečujemo s primeri, da se zaposleni ne zavedajo oziroma ne vedo, koliko v resnici zaslužijo in koliko za njihovo plačo nameni podjetje (celoten znesek plače, z vsemi prispevki in davki). Plačilne

liste so prenatrpane s števkami, ki jih izpis mora vsebovati, zato zaposleni pogosto pogledajo le prihodek na osebnem računu. Kot ugotavlja SBC, je posledično zavedanje med zaposlenimi, koliko sami in koliko podjetje plačuje za posamezne javne storitve, zelo slabo.

Predlog SBC je, da se pregledni podatki zapišejo na vrhu plačnih izpiskov delojemalcev, razlogi za to pa so sledeči:

1. Da se iz ključnih podatkov na vrhu plačnega izpiska jasno vidi, **koliko je podjetje izplačalo za plačo zaposlenega v celoti** (z vsemi prispevki in davki, brez povračila za prehrano in prevoz).
2. Da zaposleni pregledno vidi pokažemo **razliko med celotnim zneskom plače in izplačano neto plačo na osebnem računu.**
3. Da sta posebej izpostavljeni dve ključni postavki pri prispevkih:
 - **Koliko zaposleni odšteje za svojo bodočo pokojnino.**
 - **Koliko zaposleni odšteje za zdravstvo.**

SBC se je dosedaj dogovoril s štirimi računovodskimi hišami: Revidera, Vizija računovodstvo, Simič & partnerji ter Opal, da bodo za svoje stranke in njihove

zaposlene pošiljali plačne izpiske v takšni novi obliki.

V kolikor bi želeli tudi vi v svojih računovodskih službah ali pri svojih računovodskih servisih uvesti spremembo plačnih izpiskov v nove oblike, v pomoč v nadaljevanju navajamo informacije, ki jih je pripravil SBC v sodelovanju z navedenimi računovodskimi hišami:

- **Primere 3 različnih zneskov plač v obliki novih plačnih izpiskov s 5 ključnimi podatki na vrhu.**
- **2 grafični razlagi ključnih podatkov, tako z zornega kota podjetja kot z zornega kota zaposlenega.**

Vse dodatne in podrobne informacije so vam na voljo na spletni strani SBC:

<https://www.sbc.si/2020/09/30/novi-placni-izpiski-za-transparentnost-plac/>

PRIMERI PLAČNIH IZPISKOV

Povprečna plača

PODJETJE D.O.O. NASLOV POŠTA		Davčna številka : 12345678 Datum zaposlitve : 01.01.2015 Skupna delovna doba : 05-00-00 Osnovna plača : 1.892,31 Mesečni fond ur : 176,00				
000004 JANEZ DELAVEC NASLOV POŠTA		Dopust po odločbi : 26 Preostali tekoči dopust dni : 14 Preostali stari dopust dni : 0				
Ključni podatki:						
Skupni znesek plače:		2.251,90				
Vsi prispevki in davki:		987,12				
Pokojninsko in invalidsko zavarovanje:		472,30				
Zdravstveno zavarovanje:		260,88				
Neto plača:		1.264,78				
JUNIJ 2020 Datum izplačila: 05.07.2020						
VP	Naziv vrste plačila	Ure	Procent	Točke	Bruto	Neto
2	Redno delo	168,00			1.806,30	1.177,84
3	Praznik	8,00			86,01	56,09
50	Minulo delo		2,50		47,31	30,85
100	BRUTO - REDNO DELO	176,00			1.939,62	1.264,78
300	SKUPAJ BRUTO	176,00			1.939,62	
301	SKUPAJ PRISPEVKI		22,10		428,66	
302	Olajšava za dohodnino Splošna: 291,67; Skupaj: 291,67;				291,67	
303	OSNOVA ZA DAVEK				1.219,29	
304	DAVEK Od 708,33 = 113,33; 26% od 510,96 = 132,85; 113,33 + 132,85 = 246,18;				246,18	
306	NETO IZPLAČILO	176,00				1.264,78
360	Prehrana			21,00		128,52
365	Prevoz			21,00		151,20
400	SKUPAJ DODATKI					279,72
510	OD ZA IZPLAČILO					1.544,50
Prispevki iz bruto (plača delavec)		Osnova	Stopnja	Obračunani	Za plačilo	
1	Prispevek za pokoj. in inval. zavar.	1.939,62	15,500	0,00	300,64	
2	Prispevek za zdravstveno zavarovanj	1.939,62	6,360	0,00	123,36	
3	Prispevek za zaposlovanje	1.939,62	0,140	0,00	2,72	
4	Prispevek za starševsko varstvo	1.939,62	0,100	0,00	1,94	
SKUPAJ PRISPEVKI			22,100	0,00	428,66	
Prispevki na bruto (plača delodajalec)		Osnova	Stopnja	Obračunani	Za plačilo	
11	Prispevek za pokoj. in inval. zavar.	1.939,62	8,850	0,00	171,66	
12	Prispevek za zdravstveno zavarovanj	1.939,62	6,560	0,00	127,24	
13	Prispevek za zaposlovanje	1.939,62	0,060	0,00	1,16	
14	Prispevek za poškodbe pri delu	1.939,62	0,530	0,00	10,28	
15	Prispevek za starševsko varstvo	1.939,62	0,100	0,00	1,94	
SKUPAJ PRISPEVKI			16,100	0,00	312,28	
SKUPAJ VSI PRISPEVKI IN DAVKI				0,00	987,12	
Skupaj strošek v breme podjetja						2.531,62

Vir: SBC – Klub slovenskih podjetnikov, oktober 2020.

Nadpovprečna plača

PODJETJE D.O.O. NASLOV POŠTA		Davčna številka : 12345678 Datum zaposlitve : 01.01.2015 Skupna delovna doba : 05-00-00 Osnovna plača : 3.000,00 Mesečni fond ur : 176,00				
000004 JANEZ DELAVEC NASLOV POŠTA		Dopust po odločbi : 26 Preostali tekoči dopust dni : 14 Preostali stari dopust dni : 0				
Ključni podatki:						
Skupni znesek plače:		3.570,08				
Vsi prispevki in davki:		1.652,23				
Pokojninsko in invalidsko zavarovanje:		748,77				
Zdravstveno zavarovanje:		413,50				
Neto plača:		1.917,85				
JUNIJ 2020 Datum izplačila: 05.07.2020						
VP	Naziv vrste plačila	Ure	Procent	Točke	Bruto	Neto
2	Redno delo	168,00			2.863,64	1.786,02
3	Praznik	8,00			136,36	85,05
50	Minulo delo		2,50		75,00	46,78
100	BRUTO - REDNO DELO	176,00			3.075,00	1.917,85
300	SKUPAJ BRUTO	176,00			3.075,00	
301	SKUPAJ PRISPEVKI		22,10		679,58	
302	Olajšava za dohodnino				291,67	
Splošna: 291,67; Skupaj: 291,67;						
303	OSNOVA ZA DAVEK				2.103,75	
304	DAVEK				477,57	
Od 2.083,33 = 470,83; 33% od 20,42 = 6,74; 470,83 + 6,74 = 477,57;						
306	NETO IZPLAČILO	176,00				1.917,85
360	Prehrana			21,00		128,52
365	Prevoz			21,00		151,20
400	SKUPAJ DODATKI					279,72
510	OD ZA IZPLAČILO					2.197,57
	Prispevki iz bruto (plača delavec)	Osnova	Stopnja	Obračunani	Za plačilo	
1	Prispevek za pokoj. in inval. zavar.	3.075,00	15,500	0,00	476,63	
2	Prispevek za zdravstveno zavarovanj	3.075,00	6,360	0,00	195,57	
3	Prispevek za zaposlovanje	3.075,00	0,140	0,00	4,31	
4	Prispevek za starševsko varstvo	3.075,00	0,100	0,00	3,07	
	SKUPAJ PRISPEVKI		22,100	0,00	679,58	
	Prispevki na bruto (plača delodajalec)	Osnova	Stopnja	Obračunani	Za plačilo	
11	Prispevek za pokoj. in inval. zavar.	3.075,00	8,850	0,00	272,14	
12	Prispevek za zdravstveno zavarovanj	3.075,00	6,560	0,00	201,72	
13	Prispevek za zaposlovanje	3.075,00	0,060	0,00	1,85	
14	Prispevek za poškodbe pri delu	3.075,00	0,530	0,00	16,30	
15	Prispevek za starševsko varstvo	3.075,00	0,100	0,00	3,07	
	SKUPAJ PRISPEVKI		16,100	0,00	495,08	
	SKUPAJ VSI PRISPEVKI IN DAVKI			0,00	1.652,23	
Skupaj strošek v breme podjetja					3.849,80	

Vir: SBC – Klub slovenskih podjetnikov, oktober 2020.

Podpovprečna plača

<p>PODJETJE D.O.O. NASLOV POŠTA</p> <p>000004 JANEZ DELAVEC NASLOV POŠTA</p>	<p>Davčna številka : 12345678 Datum zaposlitve : 01.01.2015 Skupna delovna doba : 05-00-00 Osnovna plača : 1.200,00 Mesečni fond ur : 176,00</p> <p>Dopust po odločbi : 26 Preostali tekoči dopust dni : 14 Preostali stari dopust dni : 0</p>
--	--

Ključni podatki:	
Skupni znesek plače:	1.428,03
Vsi prispevki in davki:	576,50
Pokojninsko in invalidsko zavarovanje:	299,51
Zdravstveno zavarovanje:	165,44
Neto plača:	851,53

JUNIJ 2020
Datum izplačila: 05.07.2020

VP	Naziv vrste plačila	Ure	Procent	Točke	Bruto	Neto
2	Redno delo	168,00			1.145,45	792,99
3	Praznik	8,00			54,55	37,77
50	Minulo delo		2,50		30,00	20,77
100	BRUTO - REDNO DELO	176,00			1.230,00	851,53
300	SKUPAJ BRUTO	176,00			1.230,00	
301	SKUPAJ PRISPEVKI		22,10		271,83	
302	Olajšava za dohodnino Splošna: 291,67; Skupaj: 291,67;				291,67	
303	OSNOVA ZA DAVEK				666,50	
304	DAVEK 16% od 666,50 = 106,64;				106,64	
306	NETO IZPLAČILO	176,00				851,53
360	Prehrana			21,00		128,52
365	Prevoz			21,00		151,20
400	SKUPAJ DODATKI					279,72
510	OD ZA IZPLAČILO					1.131,25

	Prispevki iz bruto (plača delavec)	Osnova	Stopnja	Obračunani	Za plačilo
1	Prispevek za pokoj. in inval. zavar.	1.230,00	15,500	0,00	190,65
2	Prispevek za zdravstveno zavarovanj	1.230,00	6,360	0,00	78,23
3	Prispevek za zaposlovanje	1.230,00	0,140	0,00	1,72
4	Prispevek za starševsko varstvo	1.230,00	0,100	0,00	1,23
	SKUPAJ PRISPEVKI		22,100	0,00	271,83

	Prispevki na bruto (plača delodajalec)	Osnova	Stopnja	Obračunani	Za plačilo
11	Prispevek za pokoj. in inval. zavar.	1.230,00	8,850	0,00	108,86
12	Prispevek za zdravstveno zavarovanj	1.230,00	6,560	0,00	80,69
13	Prispevek za zaposlovanje	1.230,00	0,060	0,00	0,74
14	Prispevek za poškodbe pri delu	1.230,00	0,530	0,00	6,52
15	Prispevek za starševsko varstvo	1.230,00	0,100	0,00	1,22
	SKUPAJ PRISPEVKI		16,100	0,00	198,03
	SKUPAJ VSI PRISPEVKI IN DAVKI			0,00	576,50

Skupaj strošek v breme podjetja	1.707,75
--	-----------------

Vir: SBC – Klub slovenskih podjetnikov, oktober 2020.

GRAFIČNI RAZLAGI Z VIDIKA PODJETJA IN VIDIKA ZAPOSLENEGA

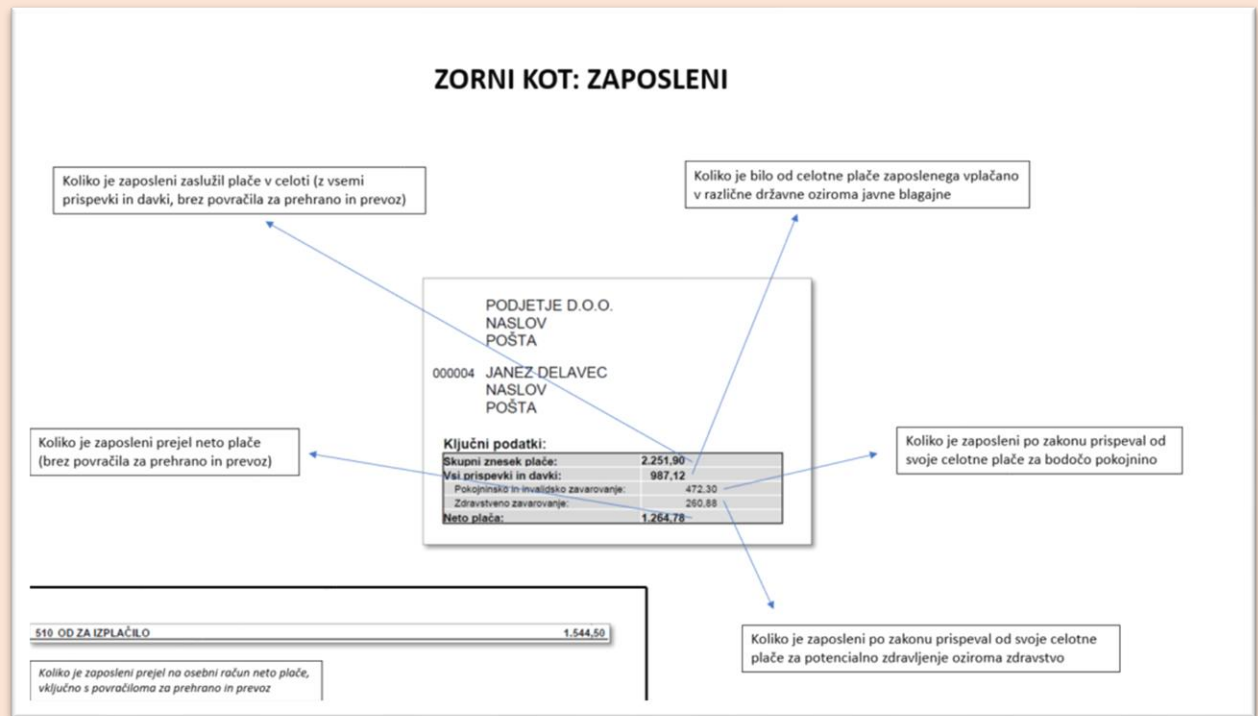
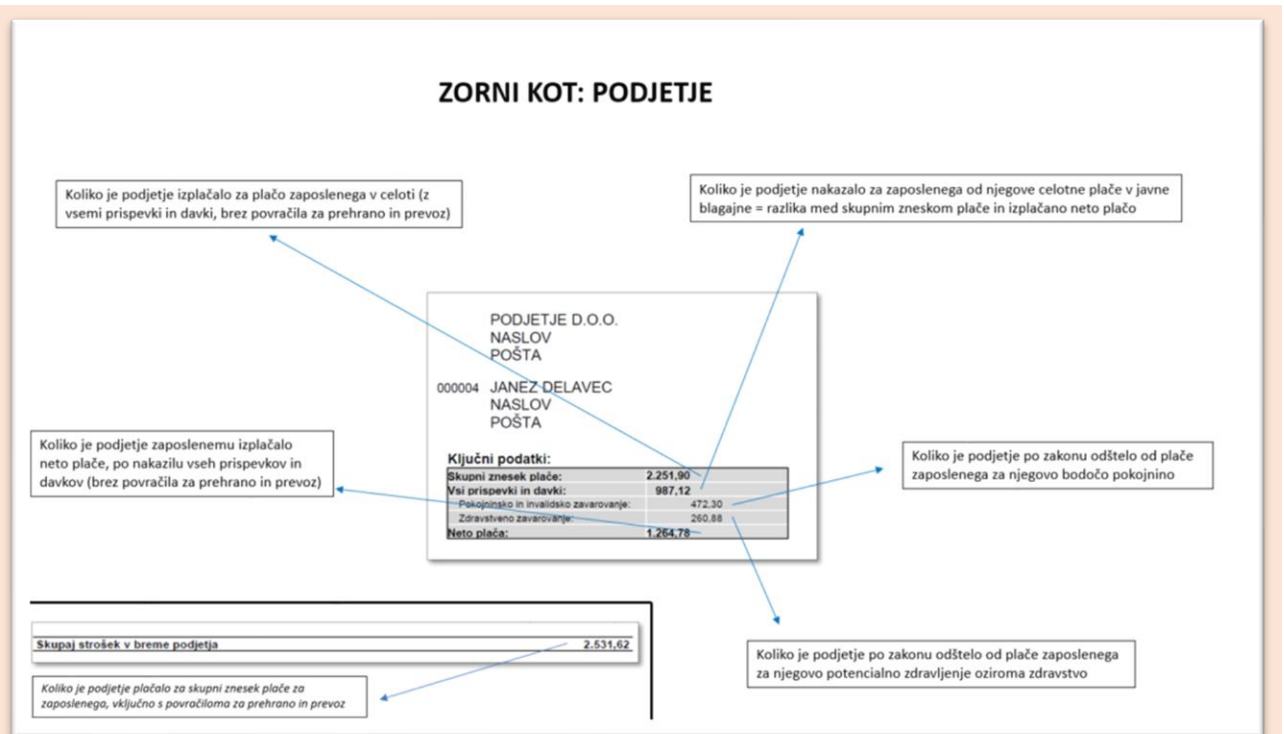

Vir: SBC – Klub slovenskih podjetnikov, oktober 2020.